

Z Á Z N A M

zo stavebnej a prvej tlakovej skúšky potrubia podľa Vyhlášky MPSVaR SR  
č.718/2002 Z.z.

Zaradenie VTZ:  
Vyh1.MPSVaR SR č.718/2002 Z.z.  
Sk.B. odst.d1.

- 

**VAM**

VOEST MONTAGE

25 S 84026				
Welding	DN	Q	Welder No	Protoc.No
1	25	33,9	97	----
2	25	33,9	97	----
3	25	33,9	97	----
4	25	33,9	97	----
5	25	33,9	97	----
6	25	33,9	97	----
7	25	33,9	97	----
8	25	33,9	97	----
9	25	33,9	97	----
10	25	33,9	97	----
11	25	33,9	97	

REC. NO 01 05 1112

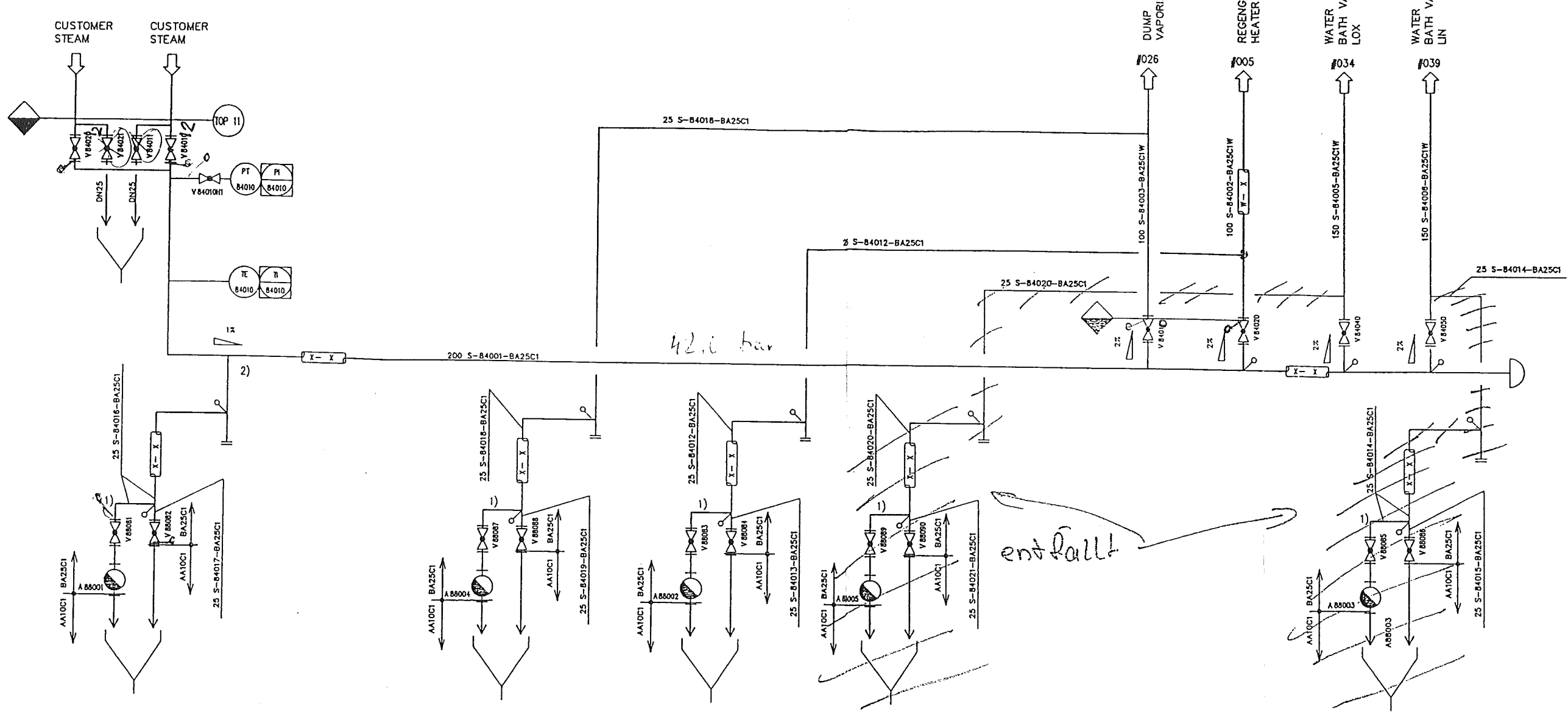

entfallt

Diese Zeichnung ist urheberrechtlich geschützt. Sie darf nicht ohne schriftliche Genehmigung von IMA / HAC kopiert, reproduziert oder in irgendeiner Weise veröffentlicht werden.

14. Juli 2005

- 1) ELECTRICALLY HEATED
- 2) NUMBER OF CONDENSATE TRAPS AND POSITION AS REQUIRED

REV. 1  
12.05.2005

DATE	NAME	DESIGN	HISTORY
21.05.2004	IMA / HAC	IEZ EICHLER	79286811031.doc
JOB CODE:	K70101 ASU No. 9	KOSCE	SCALE
REFERENCE:			ORIGINAL FORMAT
TITLE:			SHEET 031 OF 044 SHEETS
REPLACES 792			DRAWING NO.
REPLACES BY 792			792.86811
			REV.

STEAM AND CONDENSATE

1

REV. 20.07.05 / H

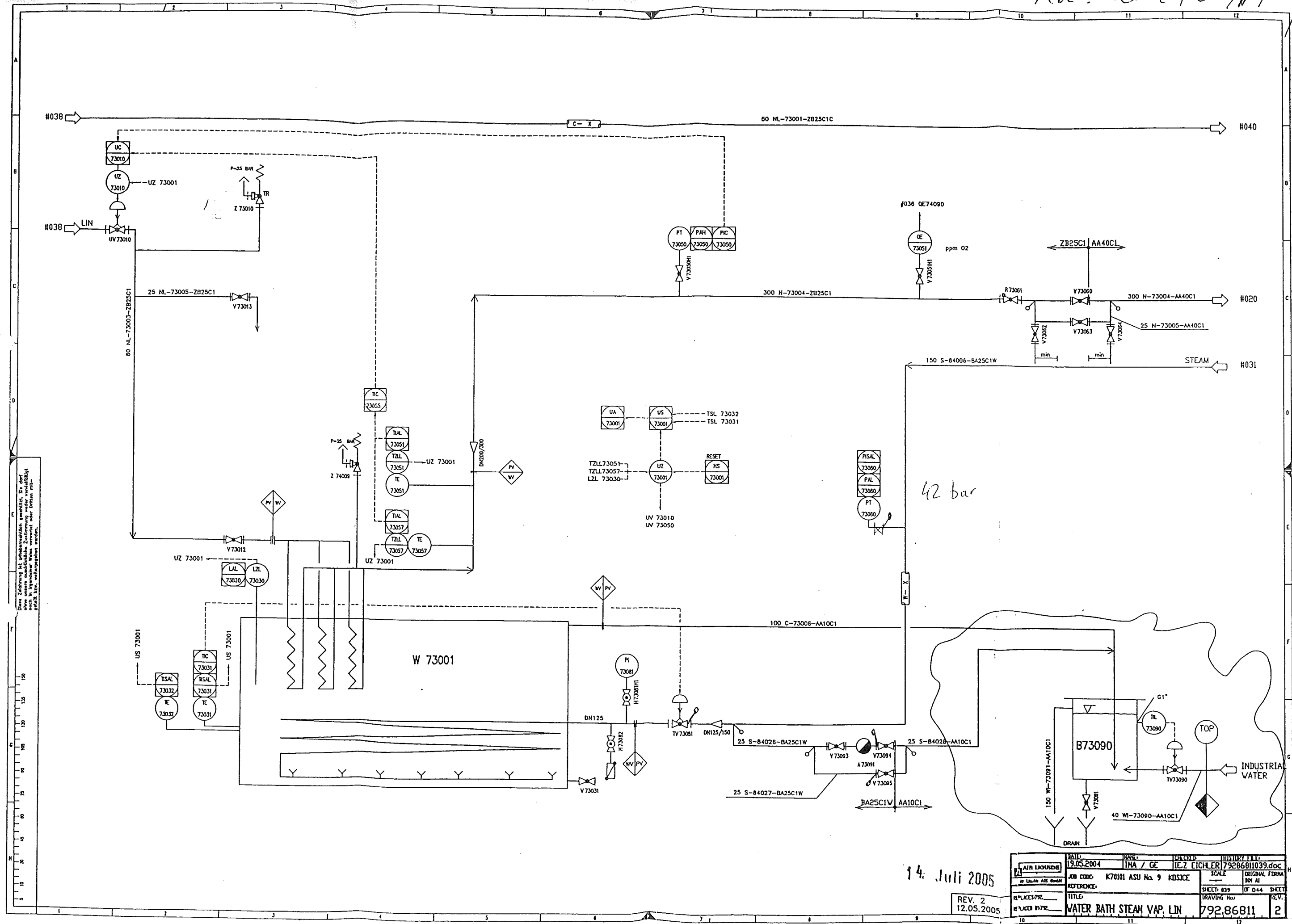

Die Zeichnung ist urheberrechtlich geschützt. Sie darf ohne unsere schriftliche Zustimmung weder vervielfältigt noch in irgendeiner Weise verwendet oder Dritten mit- teilt werden.

14. Juli 2005

REV. 2  
12.05.2005

DATE	BY	CHECKED	HISTORY FILE
19.05.2004	IMA / GE	IEZ EICHLER	79286811039.doc
JOB CODE	K70101 ASU No. 9 KOSICE	SCALE	ORIGINAL FORM
REFERENCE		SHEET: 039	OF 044 SHEET
REPLACES		DRAWING No.	REV.
REPLACES		TITLE	
		WATER BATH STEAM VAP. LIN	792.86811 2

Free-20-01-05 / HPL

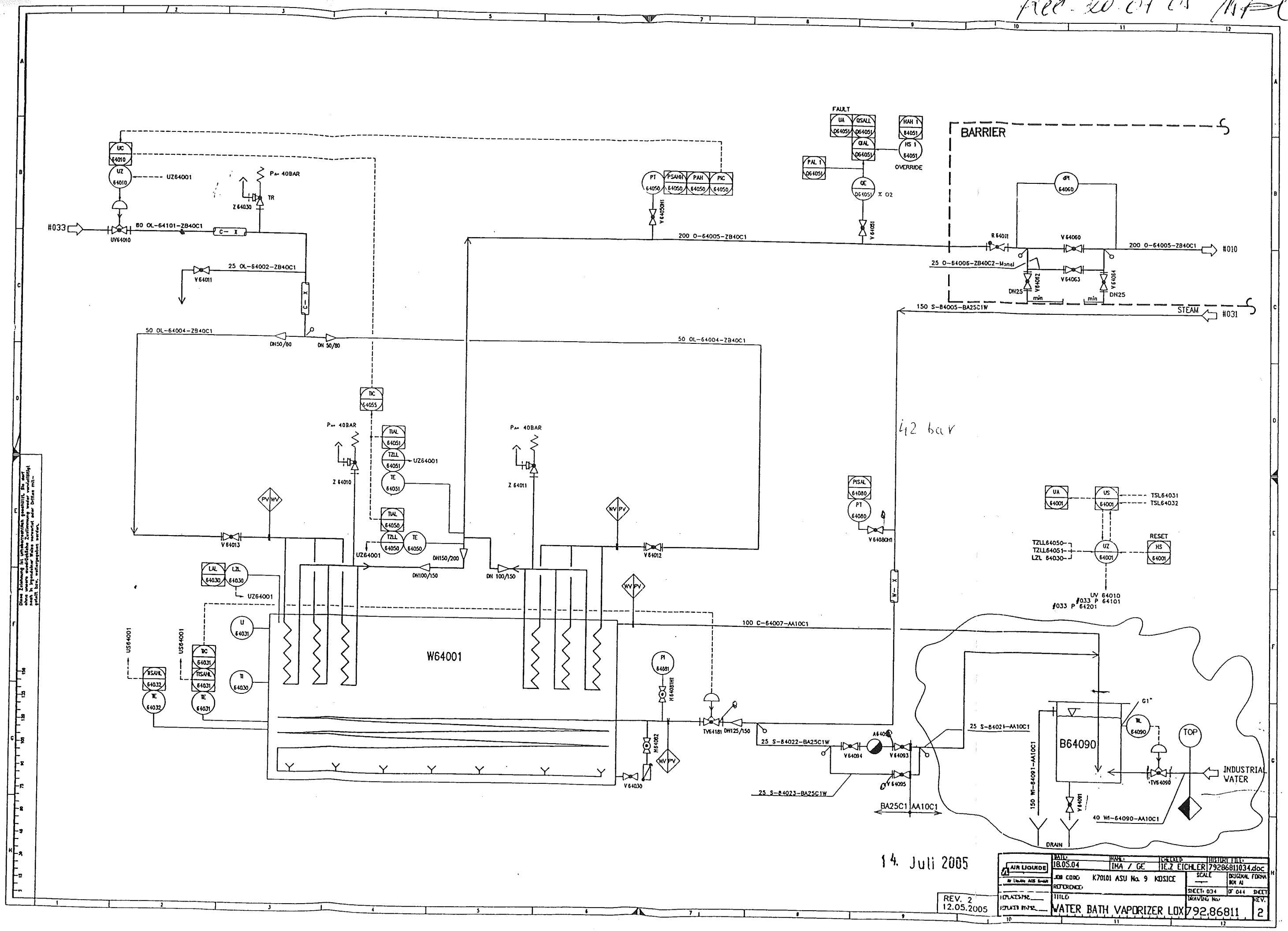

Alle Angaben in dieser Zeichnung sind verbindlich.  
Bei Änderungen muss die Zeichnung entsprechend geändert werden.  
Die Zeichnung ist Eigentum der Firma HPL.

14. Juli 2005

DATE	18.05.04	NAME	IMA / GE	PROJECT	INDUSTRIAL
DESIGN	79286811034.doc	SCALE	1:1	ORIGINAL FOR	REV. 1
REVISION	REV. 2	DATE	12.05.2005	BY	REV. 2
TITLE	WATER BATH VAPORIZER LOX 792.86811				

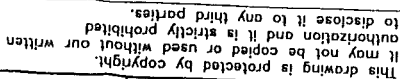

5	6	7	8	9	10	11	12	13	14	15	16	17	18	19	20	21	22	23	24	25	26	27	28	29	30	31	32	33	34	35	36	37	38	39	40	41	42	43	44	45	46	47	48	49	50	51	52	53	54	55	56	57	58	59	60	61	62	63	64	65	66	67	68	69	70	71	72	73	74	75	76	77	78	79	80	81	82	83	84	85	86	87	88	89	90	91	92	93	94	95	96	97	98	99	100
---	---	---	---	---	----	----	----	----	----	----	----	----	----	----	----	----	----	----	----	----	----	----	----	----	----	----	----	----	----	----	----	----	----	----	----	----	----	----	----	----	----	----	----	----	----	----	----	----	----	----	----	----	----	----	----	----	----	----	----	----	----	----	----	----	----	----	----	----	----	----	----	----	----	----	----	----	----	----	----	----	----	----	----	----	----	----	----	----	----	----	----	----	----	----	-----

**VAM** Anlagentechnik und Montagen  
01 - 5 - 6801 - 01 KOSICE AIR LIQUIDE TANKFARM - AS BUILT  
Line Number : 25 S-84026 BA25C1

	Weight (kg)
pipe mat.:	10,47
con. valves	-
man. valves:	-
pr. supports:	-
sek. supports	-
summe:	10,47

Line Number : 25 S 84026 AA10C1

	Weight (kg)
pipe mat.:	2,00
con. valves	-
man. valves:	16,60
pr. supports:	-
sek. supports	-
summe:	18,60

AS BUILT

Made by : Ing. Supak  
Date : 11.10.2005  
revision : 0

Stückliste 01 25 S-84026 BA25C1 Revision: C

Teilenummer	NW1	NW2	Teilebezeichnung	Einzelgew.	Menge	EP-Lieferung	EP-Montage	gesamt	Stunden ges.
-------------	-----	-----	------------------	------------	-------	--------------	------------	--------	--------------

FEHLER diese Liste bitte nur mit Menu 1 sortiert nach BG - Leitung - Roks verwenden

FLANGE4	25	0	Welding neck flange 1.0460 DIN EN 1092-1	1,00 kg	5,00				
GASKET4	25	2	Gasket Graphite w. CrNi-Inlay DIN EN 1514-1 70x2x35x		6,00				
NUT3	12	0	Hexagon nut A4-70 DIN EN ISO 4032	0,02 kg	24,00				
PIPE7	25	2,6	Pipe 1.0305 DIN EN ISO 1127 33,7x2,6	1,99 kg	1,00				
SCREW3	12	0	Hexagon head screw A4-70 DIN EN ISO 4014 55	0,10 kg	24,00				
TEE3	25	2,6	Tee 1.0305 DIN 2615-1 33,7x2,6x33,7x2,6	0,30 kg	2,00				
WASH2	13	0	Washer B A4-70		48,00				
Summe: 01 25 S-84026 BA25C1				10,47 kg					

Liefersumme:	
Montagesumme:	
Gesamtsumme:	
Gesamt-Stunden:	
Gesamtgewicht:	10,47 kg
** Ende der Ausgabe	

ASBUILT



Stückliste 01 25 S 84026 AA10C1 Revision: C				
---	--	--	--	--

Teilenummer	NW1	NW2	Teilebezeichnung	Einzelgew.	Menge	EP-Lieferung	EP-Montage	gesamt	Stunden ges.
-------------	-----	-----	------------------	------------	-------	--------------	------------	--------	--------------

FEHLER diese Liste bitte nur mit Menu 1 sortiert nach BG - Leitung - Rokis verwenden

FLANGE1	25	0	Welding neck flange 1.0038 DIN EN 1092-1	1,00 kg	1,00				
PIPE5	25	2,6	Pipe 1.0254 DIN EN ISO 1127 33,7x2,6	1,99 kg	0,50				
Summe: 01 25 S 84026 AA10C1				2,00 kg					

Liefersumme:	
Montagesumme:	
Gesamtsumme:	
Gesamt-Stunden:	
Gesamtgewicht:	2,00 kg
** Ende der Ausgabe	

ASBUILT

Stückliste 01 25 S-84026 MAN VAL BY AL Revision:									
Teilenummer	NW1	NW2	Teilbezeichnung	Einzelgew.	Menge	EP-Lieferung	EP-Montage	gesamt	Stunden ges.

FEHLER diese Liste bitte nur mit Menu 1 sortiert nach BG - Leitung - Rokls verwenden

TRAP	25	0	Trap A73091 by AL-AGS	4,20 kg	1,00				
VV73093	25	0	Valve V73093 by AL-AGS	6,20 kg	1,00				
VV73094	25	0	Valve V73094 by AL-AGS	6,20 kg	1,00				
Summe: 01 25 S-84026 VALVES BY AL				16,60 kg					

Liefersumme:	
Montagesumme:	
Gesamtsumme:	
Gesamt-Stunden:	
Gesamtgewicht:	16,60 kg
** Ende der Ausgabe	

AS BUILT